

PERLINDUNGAN

A-Plus Total Health

RENCANA KESIHATAN KELUARGA, LENGKAPI HARI ESOK



AIA PUBLIC
TAKAFUL

Kesihatan yang baik menjadikan hidup kita lebih lengkap dan bermakna. Kesihatan ialah aset yang paling berharga dan kita harus memastikan bahawa kesihatan kita sering terjaga, sebaik yang mungkin.

Oleh sebab itu, kami memperkenalkan A-Plus Total Health, pelan yang menawarkan penyelesaian kesihatan lengkap untuk anda sekeluarga.





MENGAPA PILIH A-Plus Total Health?

A-Plus Total Health ialah plan kesihatan komprehensif yang bukan sahaja memberikan perlindungan ketika anda memerlukan rawatan perubatan, malahan melindungi anda ketika anda sihat.



KETAHUI TAHAP KESIHATAN ANDA

Memahami tahap kesihatan anda merupakan sesuatu perkara yang penting untuk hidup dengan baik. Dengan ciri-ciri Health Wallet, anda boleh menggunakan **sehingga RM300 setahun** untuk Pemeriksaan Kesihatan dan Vaksinasi.

Anda dapat mengesan sesuatu penyakit atau gejala lain dengan lebih awal melalui pemeriksaan kesihatan, walaupun masih belum ada gejala atau tanda yang hadir.

Sekiranya penyakit dapat dikesan pada peringkat awal, anda boleh mendapatkan rawatan yang lebih sesuai sekaligus memberi kawalan yang lebih baik terhadap kesihatan anda.



URUSKAN KESIHATAN ANDA

Pelbagai perkara yang boleh anda lakukan untuk mengekalkan kehidupan yang sihat – seperti makan makanan sihat, tidur yang mencukupi dan sentiasa kekal aktif.

Dengan AIA Vitality, anda akan mendapat ganjaran bagi setiap usaha yang anda lakukan. Jika anda kekal sihat, anda akan menikmati faedah tambahan bilik dan penginapan **sehingga 100%** dan kami juga akan meningkatkan jumlah Health Wallet anda **sehingga 10% setiap tahun**.

Sekiranya anda tidak membuat sebarang tuntutan, ganjaran akan dikreditkan ke dalam Health Wallet anda setiap tahun, **sehingga 10 kali**, yang anda boleh gunakan untuk perkara berikut:

- Pembayaran Deduktibel¹
- Pencegahan Penyakit²
- Penjagaan Khas²
- Penjagaan Pemulihan² seumur hidup
- Sokongan Mobiliti dan Pendengaran²
- Faedah Kesihatan Mental²
- Pendorong Perlindungan



URUSKAN PENYAKIT ANDA

Jika anda telah didiagnos dengan sesuatu penyakit atau gejala, plan ini menyediakan:

- Perlindungan perubatan yang komprehensif sehingga RM2 juta setahun.
- Had tahunan yang sama setiap tahun tanpa had seumur hidup.
- Perlindungan pesakit luar yang penuh untuk dialisis buah pinggang dan rawatan barah sehingga had tahunan anda. Tiada pembayaran deduktibel diperlukan untuk tuntutan di bawah faedah ini.
- Anda boleh memilih untuk tidak dimasukkan ke hospital serta mendapat perlindungan dari penyakit Denggi, Bronkitis, Influenza dan Pneumonia.
- Melindungi anda bagi komplikasi kehamilan yang tertentu.



URUSKAN PEMULIHAN ANDA

Penjagaan sewaktu pemulihan anda adalah penting. Dengan faedah Pengurusan Kes Perubatan Peribadi (PMCM), anda boleh mendapatkan nasihat rawatan terbaik yang mungkin dan sokongan berterusan dari pakar terkemuka di seluruh dunia sepanjang perjalanan perubatan anda.

PELAN INI MELINDUNGI SEHINGGA 6 AHLI KELUARGA DALAM SATU PELAN

Bayar caruman berdasarkan jumlah ahli keluarga yang dilindungi

Penyelesaian kesihatan lengkap untuk semua ahli keluarga anda!

Nikmati had dan ganjaran bagi setiap individu



¹ Hanya terpakai bagi pilihan RM500 Deduktibel

² Hanya terpakai bagi plan 300 dan plan 500

PELBAGAI PILIHAN TERSEDIA YANG BERSESUAIAN DENGAN BAJET DAN KEPERLUAN ANDA

Dengan kos sara hidup yang sentiasa meningkat, pemilihan pelan perubatan yang tepat untuk anda sekeluarga serta bersesuaian dengan bajet anda, adalah amat penting.

PILIHAN TERSEDIA DI BAWAH PELAN A-PLUS TOTAL HEALTH

PILIHAN PELAN

Untuk memastikan anda dapat memilih pelan yang tepat mengikut pilihan bilik dan penginapan yang anda mahukan, kami cadangkan supaya anda ketahui kos purata bilik dan penginapan di hospital swasta pilihan anda.

✓ PELAN 150

Melindungi kos bilik dan penginapan **sehingga RM150 sehari.**

✓ PELAN 200

Melindungi kos bilik dan penginapan **sehingga RM200 sehari.**

✓ PELAN 300

Melindungi kos bilik dan penginapan **sehingga RM300 sehari.**

✓ PELAN 500

Melindungi kos bilik dan penginapan **sehingga RM500 sehari.**

PILIHAN DEDUKTIBEL

Amaun tetap yang perlu anda bayar dahulu sekiranya anda dimasukkan ke hospital bagi mana-mana kehilangan upaya, dan baki daripada perbelanjaan yang layak akan ditanggung di bawah pelan ini.

✓ TIADA DEDUKTIBEL

Pilihan ini adalah untuk anda jika anda inginkan proses kemasukan ke hospital yang lancar.

✓ RM500 DEDUKTIBEL

Pilih pilihan ini jika anda ingin perlindungan yang lengkap dengan pembayaran caruman yang berpatutan.

✓ RM10,000 DEDUKTIBEL

Pilihan ini sesuai untuk anda sekiranya anda sudah mempunyai perlindungan di bawah Skim Majikan syarikat anda dan memerlukan perlindungan tambahan.

Anda tidak lagi perlu bimbang tentang pembayaran deduktibel! Sekiranya anda dimasukkan ke hospital, anda boleh menggunakan **Health Wallet** anda untuk membayar kos deduktibel tersebut!

APA ITU HEALTH WALLET?

Health Wallet adalah faedah yang memberi ganjaran kepada anda apabila anda tidak membuat sebarang tuntutan dalam masa yang sama anda mengekalkan ³tabiat kewangan yang baik. Jumlah tersebut bergantung pada pelan yang dipilih dan akan dikreditkan ke dalam Health Wallet anda.

| Pelan | Pelan 150 | Pelan 200 | Pelan 300 | Pelan 500 |
|--|-----------|-----------|-----------|-----------|
| Boost Permulaan <i>Pembayaran sekali sahaja selepas tiada tuntutan selama 2 tahun berturut-turut</i> | RM800 | RM1,000 | RM3,000 | RM5,000 |
| Boost Tahunan <i>Pembayaran tahunan pada tahun ke 3 dan seterusnya, sehingga 10 kali pembayaran</i> | RM200 | RM300 | RM1,000 | RM1,500 |

³ Caruman hendaklah dikemas kini.

Health Wallet anda akan melengkapkan perjalanan penjagaan kesihatan anda dengan faedah berikut:



PEMBAYARAN DEDUKTIBEL (Hanya terpakai bagi Pilihan RM500 Deduktibel)
Boleh digunakan untuk pembayaran amaun deduktibel.



PENDORONG PERLINDUNGAN
Lanjutkan perlindungan anda untuk had tahunan atau tingkatkan perlindungan kematian anda.

MOBILITI DAN BANTUAN PENDENGARAN

Untuk perbelanjaan anggota tiruan dan bantuan pendengaran.

FAEDAH PENCEGAHAN

Pemeriksaan kesihatan dan vaksinasi (Flu bagi dewasa dan kanak-kanak, Hepatitis B, Virus Human Papilloma (HPV), Kayap and Pneumokokus).

PENJAGAAN PEMULIHAN

Penjagaan pemulihan seumur hidup untuk kanser, strok dan serangan jantung dari peringkat awal

Naik taraf kepada **Pelan 300** atau **Pelan 500** untuk faedah tambahan di bawah Health Wallet!

FAEDAH KESIHATAN MENTAL

Yuran perundingan psikiatri untuk keadaan seperti Gangguan Depresi Yang Teruk, Gangguan Obsesif Kompulsif, Skizofrenia, Gangguan Bipolar, Sindrom Tourette, Depresi Post-Partum.

FAEDAH PENJAGAAN KHAS

Perlindungan untuk gejala kongenital, dan pembedahan elektif/ plastik/ kosmetik akibat kemalangan atau kanser.

DAPATKAN GANJARAN YANG LEBIH BANYAK DENGAN KEKAL SIHAT MELALUI AIA VITALITY



Sertai AIA Vitality untuk menikmati faedah tambahan Health Rewards tanpa perlu melakukan caruman tambahan.

Dapatkan mata AIA Vitality untuk setiap usaha yang anda lakukan untuk kekal sihat. Lebih banyak mata yang anda perolehi, lebih tinggi status AIA Vitality anda, sekaligus memberi anda ganjaran yang lebih baik. Health Rewards yang boleh anda nikmati termasuk:



| | Gangsa | Perak | Emas | Platinum |
|---|--------|-------|--|---|
| 1  Naik taraf Bilik dan Penginapan (apabila dimasukkan ke hospital) | Tiada | Tiada | +50% daripada amaun faedah Bilik dan Penginapan | +100% daripada amaun faedah Bilik dan Penginapan |
| 2  Peningkatan Health Wallet | Tiada | Tiada | +5% daripada jumlah amaun Health Wallet setiap tahun | +10% daripada jumlah amaun Health Wallet setiap tahun |

Jadi, lebih banyak usaha yang anda lakukan untuk menjaga kesihatan anda, lebih baik faedah Health Rewards yang anda akan nikmati!



NASIHAT DAN SOKONGAN PERUBATAN BERTERUSAN DENGAN FAEDAH PMCM

Faedah Pengurusan Kes Perubatan Peribadi (PMCM) akan memberi tumpuan dalam memastikan anda dapat menerima rawatan yang terbaik mungkin dan memberi sokongan peribadi secara berterusan sepanjang perjalanan perubatan anda, jika anda menghadapi keadaan perubatan yang serius. Faedah ini diuruskan oleh penyedia perkhidmatan kami, Teladoc Health, Inc. ("Teladoc").

TeladocTM
HEALTH

Penyedia perkhidmatan kami akan melantik pasukan perubatan peribadi yang berdedikasi ("pasukan PMCM"), yang diketuai oleh Pengurus Kes Pakar Perubatan peribadi, untuk menilai semula dan menguruskan keadaan perubatan anda. Pasukan PMCM akan mengumpul dan mengkaji semula maklumat serta ujian perubatan anda yang sedia ada. Teladoc akan berunding dengan pakar-pakar terkemuka di seluruh dunia, daripada pelbagai aspek kepakaran, untuk mencapai diagnosis yang tepat.



Kemudian, pasukan PMCM akan berbincang tentang diagnosis tersebut dan mencadangkan rawatan yang sesuai (yang merangkumi penyelidikan perubatan, teknologi dan ujian klinikal yang terkini), bersama anda dan doktor yang merawat anda. Pasukan PMCM juga akan membantu menyatukan pendapat yang berbeza bersama-sama untuk menghasilkan keputusan yang terbaik, tanpa membiarkan anda keseorangan dalam membuat keputusan dan semasa memahami pelbagai pandangan.



Pasukan PMCM juga akan memantau perkembangan anda serta menyokong anda melalui perjalanan rawatan perubatan anda sehingga pemulihan.

Nota: Faedah PMCM hanya terdapat pada pelan 200, 300 dan 500.

BAGAIMANAKAH PENGURUSAN KES PERUBATAN PERIBADI BERFUNGSI?

Penyedia perkhidmatan kami, Teladoc, akan melantik pasukan perubatan peribadi yang berdedikasi (“pasukan PMCM”), yang diketuai oleh Pengurus Kes Pakar Perubatan, untuk menilai semula dan menguruskan keadaan perubatan anda.

Pasukan PMCM akan mengumpul dan mengkaji semula maklumat serta ujian perubatan anda yang sedia ada. Pasukan PMCM juga akan berunding dengan pakar-pakar terkemuka di seluruh dunia, daripada pelbagai aspek kepakaran, untuk mencapai diagnosis yang tepat.

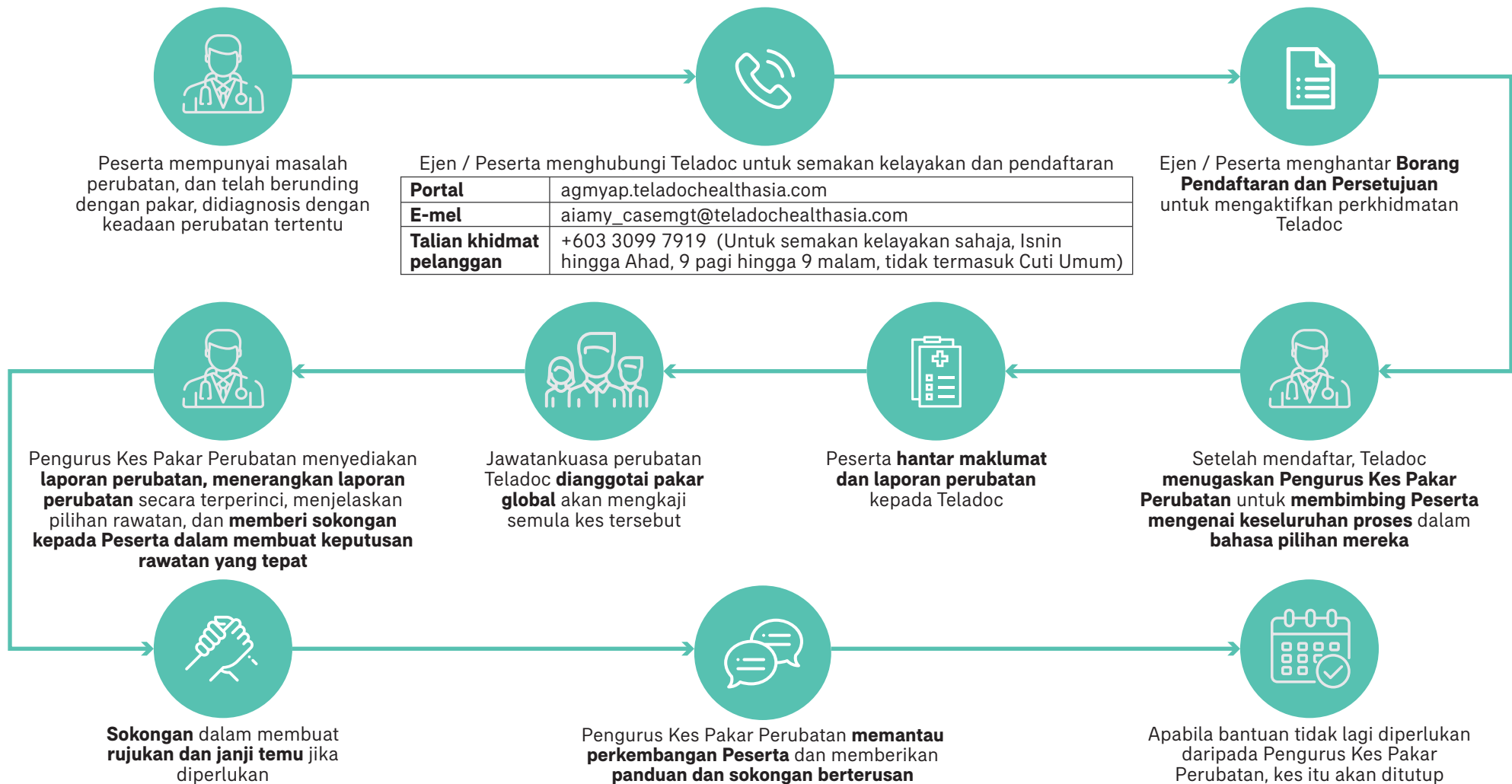



Encik Fiqrie, seorang lelaki tidak merokok berusia 30 tahun mengambil bahagian dalam A-Life **Ikhtiar** dengan jumlah perlindungan sebanyak RM100,000, **dengan melampirkan A-Plus Total Health Pelan 300 dengan pilihan RM500 deduktibel**. Pelan ini melindungi dirinya dan isteri, Puan Fatin yang berumur 25 tahun. Encik Fiqrie memilih untuk dilindungi sehingga umur 70 tahun.

Encik Fiqrie membayar RM442.67 sebulan sebagai caruman takaful.



HEALTH WALLET
(Boost Permulaan)

Selepas 2 tahun, Encik Fiqrie dan isterinya tidak membuat sebarang tuntutan.

Sebagai ganjaran, dia dan isterinya masing-masing mendapat RM3,000, dikreditkan ke dalam Health Wallet.



HEALTH WALLET
(Boost Tahunan)

Dengan kekal sihat, Encik Fiqrie dan isterinya tidak membuat sebarang tuntutan bagi sijil Tahun 3. Sebagai ganjaran, Boost Tahunan sebanyak RM1,000 dikreditkan ke dalam setiap Health Wallet masing-masing.

AIA Vitality **PENINGKATAN HEALTH WALLET DENGAN AIA VITALITY**

Pada tahun yang sama, Encik Fiqrie juga memperoleh Status Emas untuk AIA Vitality. Sebagai ganjaran, dia mendapat tambahan 5% dari jumlah Health Wallet. Kini, Jumlah Health Wallet yang sedia ada ialah RM4,200.



PENGUNAAN HEALTH WALLET UNTUK PEMERIKSAAN KESIHATAN

Untuk terus kekal sihat, Encik Fiqrie menggunakan Health Wallet untuk membayar RM300 bagi Pemeriksaan Kesihatannya. Setelah menuntut faedah ini, baki Health Wallet beliau adalah sebanyak RM3,900. Walaubagaimanapun, Encik Fiqrie masih berhak mendapat lebihan pengunderaitan pada tahun tersebut, jika ada.



PENAMBAHAN AHLI DILINDUNGI BAHARU

Pada sijil Tahun 5, Encik Fiqrie membuat keputusan untuk menambah anak perempuannya, Amirah yang berusia 7 tahun untuk dilindungi di bawah pelan A-Plus Total Health.

Dengan penambahan ahli baru, Encik Fiqrie perlu membayar caruman tambahan sebanyak RM244 sebulan. Kini, Amirah dilindungi dalam pelan yang sama dan dia akan mendapat had perlindungan perubatan sendiri sebanyak RM1.5 juta dan ganjaran lain di bawah pelan ini.



HEALTH WALLET
(Boost Tahunan)

Setelah 3 tahun tanpa sebarang tuntutan, Amirah juga menikmati ganjaran peribadi yang dikreditkan ke Health Walletnya. Encik Fiqrie, memutuskan untuk menggunakan Health Wallet tersebut untuk Vaksinasi Flu sehingga RM300.

BAGAIMANA PELAN INI BERFUNGSI?



Puan Fatin pulih dengan baik dan terus menjalani kehidupan yang sihat.



PERLINDUNGAN PERUBATAN KOMPRESIF

2 tahun kemudian, Puan Fatin didiagnosis menghidap Kanser Payudara dan memerlukan pembedahan kecemasan dan kemoterapi.



PENGUNAAN HEALTH WALLET UNTUK BAYARAN PENOLAKAN

Puan Fatin dimasukkan ke hospital swasta pilihannya untuk rawatan yang diperlukan dan dia memutuskan untuk menggunakan Health Walletnya untuk membayar deduktibel sebanyak RM500. Bil hospital dibayar sepenuhnya dengan A-Plus Total Health, sehingga RM1.5 juta.



FAEDAH PMCM

Untuk membantu proses pemulihan Puan Fatin, dia menghubungi Penyelia PMCM untuk memantau perkembangannya dan membantunya melalui perjalanan rawatan perubatannya sehingga sembuh.

SEKILAS PANDANG FAEDAH A-PLUS TOTAL HEALTH:

| Faedah | Pelan 150 | Pelan 200 | Pelan 300 | Pelan 500 |
|--|--|---|-----------|-----------|
| Had Tahunan (terpakai untuk perkara 1 hingga perkara 12) | 300,000 | 1,000,000 | 1,500,000 | 2,000,000 |
| Had Seumur Hidup | Tiada Had | | | |
| Amaun Deduktibel (Setiap Satu Hilang Upaya) (terpakai untuk perkara 1 hingga perkara 3) | 500 Deduktibel | PILIHAN RM10,000 Deduktibel; atau RM500 Deduktibel; atau Tiada Deduktibel | | |
| Pengurusan Kes Perubatan Persendirian (Teladoc) | Tiada | Ya | | |
| Penjagaan Pesakit Dalam | | | | |
| 1. Faedah Bilik dan Penginapan Hospital (maksimum 150 hari bagi setiap Tahun Kontrak Tambahan dan maksimum harian tidak boleh melebihi amaun yang dinyatakan) | 150 | 200 | 300 | 500 |
| 2. Faedah Unit Rawatan Rapi (up to 150 days per year) | Seperti yang dicaj, tertakluk kepada Had Tahunan | | | |
| 3. Yuran-yuran Dalam Hospital Yang Berkaitan • Bayaran Berkaitan Penginapan Hospital • Bekalan dan Perkhidmatan Hospital • Bayaran Pembedahan • Bayaran Bilik Pembedahan • Bayaran Pakar Bius • Lawatan Pakar Perubatan Dalam Hospital (maksimum 2 lawatan sehari bagi setiap Pakar Perubatan) • Faedah Penjaga Harian (maksimum 150 hari bagi setiap Tahun) | Rujuk Nota (1) | Seperti yang dicaj, tertakluk kepada Had Tahunan | | |
| Penjagaan Pesakit Luar | | | | |
| 4. Faedah Pra-Penghospitalan (dalam tempoh 60 hari sebelum Penghospitalan) • Ujian Diagnostik • Rundingan dengan Pakar • Ubatan dan Rawatan | Seperti yang dicaj, tertakluk kepada Had Tahunan | | | |
| 5. Faedah Rawatan Selepas Penghospitalan (dalam tempoh 150 hari selepas Penghospitalan) • Ujian Diagnostik • Rundingan Doktor Pakar • Ubatan dan Rawatan (termasuk Rawatan Fisioterapi, Kiropraktik dan Akupuntur) | Seperti yang dicaj, tertakluk kepada Had Tahunan | | | |
| 6. Faedah Dialisis Buah Pinggang Pesakit Luar dan Rawatan Kanser Pesakit Luar | 300,000 seumur hidup | Seperti yang dicaj, tertakluk kepada Had Tahunan | | |
| 7. Faedah Prosedur dan Operasi Harian | Seperti yang dicaj, tertakluk kepada Had Tahunan | | | |
| 8. Rawatan Kecemasan Pesakit Luar Akibat Kemalangan (termasuk Rawatan Gigi) dan 30 hari Rawatan Susulan | Seperti yang dicaj, tertakluk kepada Had Tahunan | | | |
| 9. Faedah Rawatan Penyakit Pesakit Luar (setiap Hilang Upaya) a) Bronchitis; b) Dengue; c) Influenza; and d) Pneumonia | 2,500 | 2,500 | 3,000 | 5,000 |

Pilih RM500 Deduktibel dan anda boleh menggunakan Health Wallet!

| Faedah | Pelan 150 | Pelan 200 | Pelan 300 | Pelan 500 |
|---|--|-----------------|--|-----------------|
| Penjagaan Tambahan | | | | |
| 10. Sokongan Optik • Lensa Intraokular | Tidak Berkenaan | Tidak Berkenaan | Sehingga RM7,000 seumur hidup | |
| 11. Faedah Komplikasi Kehamilan Tertentu | Tidak Berkenaan | Tidak Berkenaan | Sehingga RM10,000 seumur hidup | |
| 12. Faedah Penjagaan Juruwarat di Rumah (setiap Pengasingan, sehingga maksimum 180 hari seumur hidup) | Tidak Berkenaan | Sehingga 4,000 | Sehingga 6,000 | Sehingga 10,000 |
| 13. Pemindahan atas sebab Perubatan dan Penghantaran Balik Kecemasan | Sehingga USD 1 juta bagi setiap kejadian | | | |
| Health Wallet Amaun yang dinyatakan di bawah akan dikreditkan ke dalam Health Wallet berdasarkan 2 syarat di bawah | | | | |
| Amaun Health Wallet (terpakai untuk perkara 14 hingga perkara 19) | | | | |
| <u>Boost Permulaan:</u> Sekiranya tiada tuntutan dibuat bagi perkara 1 hingga 12 untuk 2 tahun berturut-turut; DAN sekiranya tiada pembayaran caruman tertunggak. | 800 | 1,000 | 3,000 | 5,000 |
| <u>Boost Tahunan:</u> Bayaran sehingga 10 kali akan dikreditkan bagi setiap tahun tanpn tuntutan; DAN sekiranya tiada pembayaran caruman tertunggak. | 200 | 300 | 1,000 | 1,500 |
| 14. Bayaran Deduktibel Penggunaan untuk pembayaran amaun Deduktibel | Seperti yang dicaj, tertakluk kepada baki amaun di dalam Health Wallet | | | |
| 15. Faedah Pencegahan i. Pemeriksaan Kesihatan ii. Vaksinasi (umur 16 tahun dan ke atas): • Vaksinasi Flu • Hepatitis B • Virus Human Papilloma (HPV) • Kayap • Pneumokokus iii. Vaksinasi Flu untuk juvenil berumur di bawah 16 tahun | Tidak Berkenaan | Tidak Berkenaan | Sehingga RM300 bagi setiap Tahun Kontrak Tambahan, tertakluk kepada baki amaun di dalam Health Wallet. | |
| 16. Faedah Penjagaan Khas • Keadaan Kongenital • Pembedahan Elektif/ Plastik/ Kosmetik akibat Kemalangan atau Kanser | Tidak Berkenaan | Tidak Berkenaan | Seperti yang dicaj, tertakluk kepada baki amaun di dalam Health Wallet | |
| 17. Faedah Pemulihan dan Sokongan i. Sokongan Pergerakan dan Pendengaran • Anggota Badan Palsu • Alat Bantuan Pendengaran | Tidak Berkenaan | Tidak Berkenaan | Seperti yang dicaj, tertakluk kepada baki amaun di dalam Health Wallet | |
| ii. Penjagaan Pemulihan • Kanser • Strok • Serangan Jantung | Tidak Berkenaan | Tidak Berkenaan | Seperti yang dicaj, tertakluk kepada baki amaun di dalam Health Wallet | |

| Faedah | Pelan 150 | Pelan 200 | Pelan 300 | Pelan 500 |
|--|--|-----------------|---|-----------|
| 18. Faedah Kesihatan Mental Bayaran Rundingan Ahli Psikiatri untuk keadaan-keadaan di bawah: <ul style="list-style-type: none"> • Gangguan Depresi Yang Teruk • Gangguan Obsesif Kompulsif • Skizofrenia • Gangguan Bipolar • Sindrom Tourette • Depresi Pospartum | Tidak Berkenaan | Tidak Berkenaan | Sehingga RM1,500 bagi setiap Tahun Kontrak Tambahan, tertakluk kepada baki amaun di dalam Health Wallet | |
| 19. Pendorong Perlindungan | Keseluruhan baki amaun di dalam Health Wallet akan dibayar: <ol style="list-style-type: none"> untuk baki Perbelanjaan Layak hingga RM500 setiap hilang upaya, sekiranya Had Kemasukan telah digunakan sepenuhnya (hanya terpakai untuk Pelan 150), atau untuk Perbelanjaan Layak sekiranya Had Tahunan sudah habis digunakan, atau apabila Orang Dilindungi meninggal dunia, tertakluk kepada maksimum 2 kali Jumlah Dilindungi Asas tanpa mengambil kira jumlah dilindungi permulaan, sebarang perubahan pada jumlah dilindungi atau pengurangan pada jumlah dilindungi akibat tuntutan. <p><i>Nota: Jumlah Dilindungi adalah merujuk kepada Jumlah Dilindungi semasa bagi pelan asas yang mana pelan A-Plus Total Health ini dilampirkan (A-Life Ikhtiar).</i></p> | | | |

Nota:

1. Bagi Orang Dilindungi yang mencapai umur 0 hingga 5 tahun, Kemasukan akibat Bronkitis, Denggi, Influenza atau Pneumonia adalah sehingga RM2,500 setiap hilang upaya ("Had Kemasukan") manakala untuk penyakit lain, adalah seperti yang dicaj, tertakluk kepada Had Tahunan. Had Kemasukan ini akan dikecualikan bagi Orang Dilindungi yang mencapai umur 6 tahun dan keatas.
2. Semua amaun yang ditunjukkan di dalam Jadual Manfaat adalah di dalam Ringgit Malaysia (RM) melainkan dinyatakan sebaliknya.
3. Faedah-faedah untuk perkara 1 hingga perkara 12 adalah tertakluk kepada Had Tahunan.
4. Faedah-faedah untuk perkara 14 hingga perkara 19 adalah tertakluk kepada baki amaun di dalam Health Wallet dan tidak akan mengurangkan Had Tahunan.

SIAPA YANG LAYAK MEMOHON?

Pelan ini boleh disertai oleh individu yang berusia antara **14 hari hingga 60 tahun.**

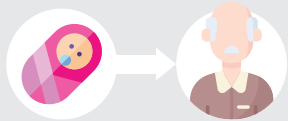

Hubungi
Perancang Hayat
kami hari ini!



Nota Penting

1. Risalah ini hanya memberi ringkasan mengenai ciri-ciri utama produk ini. Ia tidak mewakili keseluruhan Sijil Takaful. Sila rujuk Sijil Takaful untuk maklumat lebih terperinci atau terma dan syarat yang menyeluruh. Sekiranya anda memerlukan maklumat tambahan mengenai Takaful Perubatan dan Kesihatan, sila rujuk buku kecil *InsuranceInfo* mengenai 'Takaful Perubatan dan Kesihatan' yang boleh didapati di cawangan-cawangan kami atau layari laman web www.insuranceinfo.com.my.
2. Anda layak mendapat pelepasan cukai individu apabila anda menyertai pelan ini, tertakluk kepada terma dan syarat Lembaga Hasil Dalam Negeri Malaysia (LHDN).
3. Sila ambil perhatian bahawa caruman yang dibayar oleh organisasi perniagaan adalah tertakluk kepada cukai yang dikenakan oleh Kerajaan Malaysia pada kadar semasa.

Tentang AIA PUBLIC Takaful Bhd.

AIA PUBLIC Takaful Bhd. (AIA PUBLIC Takaful) dimiliki bersama oleh AIA Co. Ltd. (AIA), Public Bank Berhad (PBB) dan Public Islamic Bank Berhad (anak syarikat milik penuh PBB). Ditubuhkan pada 11 Mac 2011, AIA PUBLIC Takaful menggunakan kedudukan AIA dan Kumpulan PBB sebagai peneraju di samping infrastruktur dan rangkaian pengedaran di dalam industri insurans dan perbankan yang kukuh bagi memacu pertumbuhan dan meningkatkan penembusan Takaful Keluarga di dalam pasaran domestik. AIA PUBLIC Takaful komited dalam menawarkan penyelesaian Syariah yang tepat bagi memenuhi keperluan yang berbeza pada setiap peringkat kehidupan pelanggan-pelanggan kami.

Good health allows us to lead more meaningful and fulfilling lives. Our health is truly the most valuable asset in life and we should always strive to protect it in the best way we can.

Which is why A-Plus Total Health is designed to provide a complete healthcare solution for you and your loved ones.





WHY CHOOSE A-Plus Total Health?

A comprehensive health protection plan not only provides coverage when you seek medical treatment but also takes care of you even when you are healthy.



KNOW YOUR HEALTH

Understanding your health is essential to live well. With the Health Wallet feature, you can utilise **up to RM300 per year** for Health Screening and Vaccination.

Health screening can help you detect certain diseases or other conditions early, even when there are no symptoms or signs.

If an illness is detected at an early stage, you can seek appropriate treatments and this gives you better control over your health.



MANAGE YOUR HEALTH

There are a lot of things you can do to live healthy – eat healthy food, sleep well and be physically active.

With AIA Vitality, you will be rewarded for every effort you make. Be healthy - and you will enjoy extra room and board entitlement **up to 100%** and we will boost your Health Wallet amount **up to 10% every year**.

If you have not made any claim, an amount will be credited to your Health Wallet for every year, **up to 10 times**, which you can use for the following:

- Deductible payment¹
- Illness Prevention²
- Special Care²
- Recovery Care² for lifetime
- Mobility and Hearing Support²
- Mental Health Benefit²
- Protect Boost



MANAGE YOUR ILLNESS

Should you be diagnosed with a certain illness or condition, this plan provides you with the following benefits:

- Comprehensive medical protection **up to RM2mil a year**.
- Same annual limit every year without a lifetime limit.
- Full coverage for out-patient kidney dialysis and cancer treatment up to your annual limit. No deductible payment required for outpatient benefits.
- You can choose not to be hospitalised and get covered for Dengue, Bronchitis, Influenza and Pneumonia.
- Covers specified maternity complications.



MANAGE YOUR RECOVERY

Taking care of your recovery is important. With the Personal Medical Case Management (PMCM) benefit, you can get advice on the best possible treatments and personalised ongoing medical from the world's leading specialists throughout your medical journey.

THIS PLAN COVERS UP TO **6** FAMILY MEMBERS UNDER A SINGLE PLAN

Pay your contribution based on the number of covered family members

One-stop health solution for your family members!

Enjoy Individual limit and rewards



¹ Only applicable for RM500 Deductible Option

² Only applicable for Plan 300 and Plan 500

MULTIPLE OPTIONS AVAILABLE TO FIT YOUR BUDGET AND NEEDS

With the ever rising cost of living, it's important to choose the right medical plan for you and your family according to your budget.

OPTIONS AVAILABLE UNDER A-PLUS TOTAL HEALTH

PLAN OPTION

To ensure you select the right plan according to your room and board preference, we would recommend you to find out the average cost of the room and board charged by your preferred private hospitals.

✓ PLAN 150

Covers the cost of the Room and Board **up to RM150 per day.**

✓ PLAN 200

Covers the cost of the Room and Board **up to RM200 per day.**

✓ PLAN 300

Cover the cost of the Room and Board **up to RM300 per day.**

✓ PLAN 500

Cover the cost of the Room and Board **up to RM500 per day.**

DEDUCTIBLE OPTION

A fixed amount that you are required to in advance upon hospital admission for any one disability and the balance of the eligible expenses will be covered under this plan

✓ ZERO DEDUCTIBLE

This option is suitable if you are looking for seamless hospital admission.

✓ RM500 DEDUCTIBLE

Choose this option if you are looking for a comprehensive coverage with affordable contribution.

✓ RM10,000 DEDUCTIBLE

This option is suitable if you are already covered under your company's Employee Benefit, but need extra protection.

You don't have to worry about paying your deductibles anymore! If you are required to be hospitalised, you can utilise your **Health Wallet** to pay the deductible!

WHAT IS HEALTH WALLET?

Health Wallet is a benefit that rewards you when you don't make any claims and for practising good financial habits³. An amount, depending on the plan selected will be credited into your Health Wallet.

| Plan | Plan 150 | Plan 200 | Plan 300 | Plan 500 |
|--|----------|----------|----------|----------|
| Initial Boost <i>One-time payment after 2 consecutive claim-free years</i> | RM800 | RM1,000 | RM3,000 | RM5,000 |
| Yearly Boost <i>Yearly payment on 3rd year onwards, up to 10 times of payment</i> | RM200 | RM300 | RM1,000 | RM1,500 |

³ Contribution must be up-to date.

Your Health Wallet will complement your healthcare journey with the following benefits:

- DEDUCTIBLE PAYMENT** *(Only applicable for RM500 Deductible Option)*
Utilisation for payment of deductible amount.
- PROTECT BOOST**
Extend your coverage beyond your annual limit or boost your death coverage.

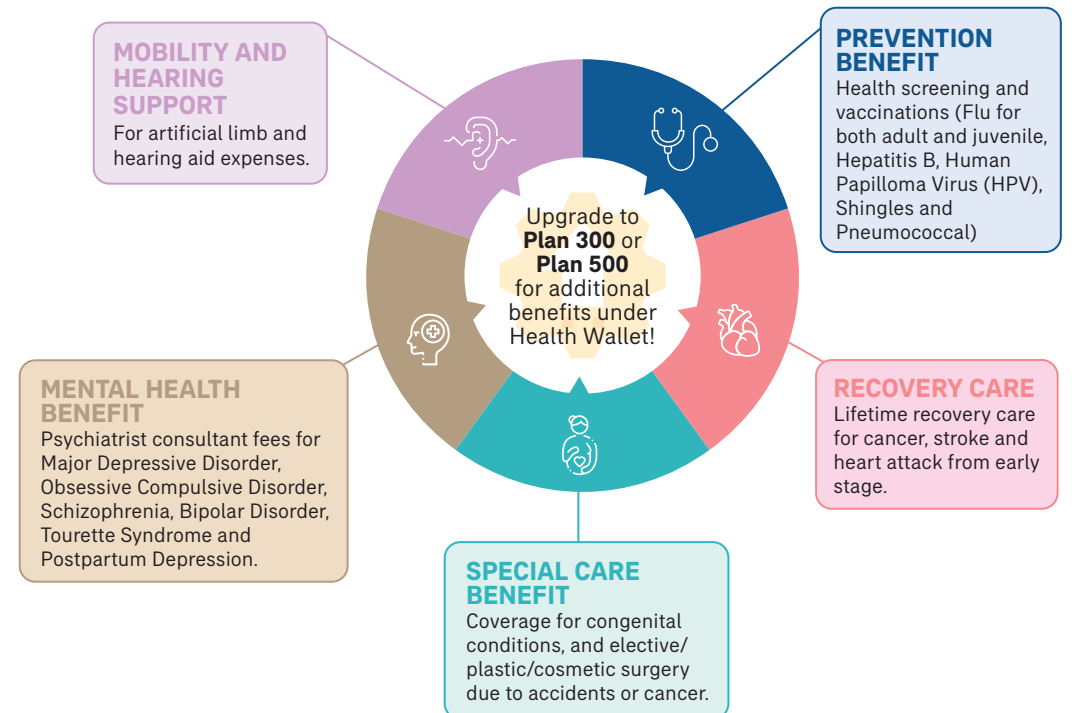

GET MORE REWARDS BY STAYING HEALTHY WITH AIA VITALITY



Join AIA Vitality to enjoy additional benefits of Health Rewards without having to pay additional contribution.

Earn AIA Vitality points for every effort you make to stay healthy. The more points you earn, the higher your AIA Vitality status, the better your rewards. The Health Rewards you can enjoy shall include:



| | Bronze | Silver | Gold | Platinum |
|---|--------|--------|--|---|
| 1  Room & Board Upgrade (upon hospital admission) | Nil | Nil | +50% of initial Room & Board Benefit | +100% of initial Room & Board Benefit |
| 2  Health Wallet Booster | Nil | Nil | +5% of Total Health Wallet Amount every year | +10% of Total Health Wallet Amount every year |

**So, the more effort you put in to take care of your health,
the better Health Rewards you enjoy!**



ON-GOING MEDICAL ADVICE AND SUPPORT WITH PMCM BENEFIT

Personal Medical Case Management (“PMCM”) benefit focuses in ensuring you receive the best possible treatment and personalised ongoing support throughout your medical journey should you face any serious medical conditions. This benefit is administered by our service provider, Teladoc Health, Inc. (“Teladoc”).



Our service provider, Teladoc, will appoint a dedicated and personal medical team (“PMCM team”), led by a personal Physician Case Manager, to reassess and manage your medical condition. The PMCM team will first help you to gather and review your existing medical information and test results. The PMCM team will also consult leading specialists around the world, across multiple disciplines, to reach the correct diagnosis for your medical condition.



The PMCM team will then discuss the diagnosis and the recommended treatment options (which will include relevant up-to-date medical research, technologies and clinical trials), with you and your treating doctor. The PMCM team will also help to synthesise different opinions together to establish the best course of action, rather than leaving you to make sense of multiple points of view.



The PMCM team will also monitor your progress and support you throughout your medical treatment journey until recovery.

Note: PMCM benefit only applicable for Plan 200, 300 and 500

HOW DOES THE PERSONAL MEDICAL CASE MANAGEMENT WORK?

Our service provider, Teladoc, will appoint a dedicated and personal medical team (“PMCM team”), led by a Physician Case Manager, to reassess and manage your medical condition.

The PMCM team will first help you to gather and review your existing medical information and test results. The PMCM team will also consult leading specialists around the world, across multiple disciplines, to reach the correct diagnosis for your medical condition.

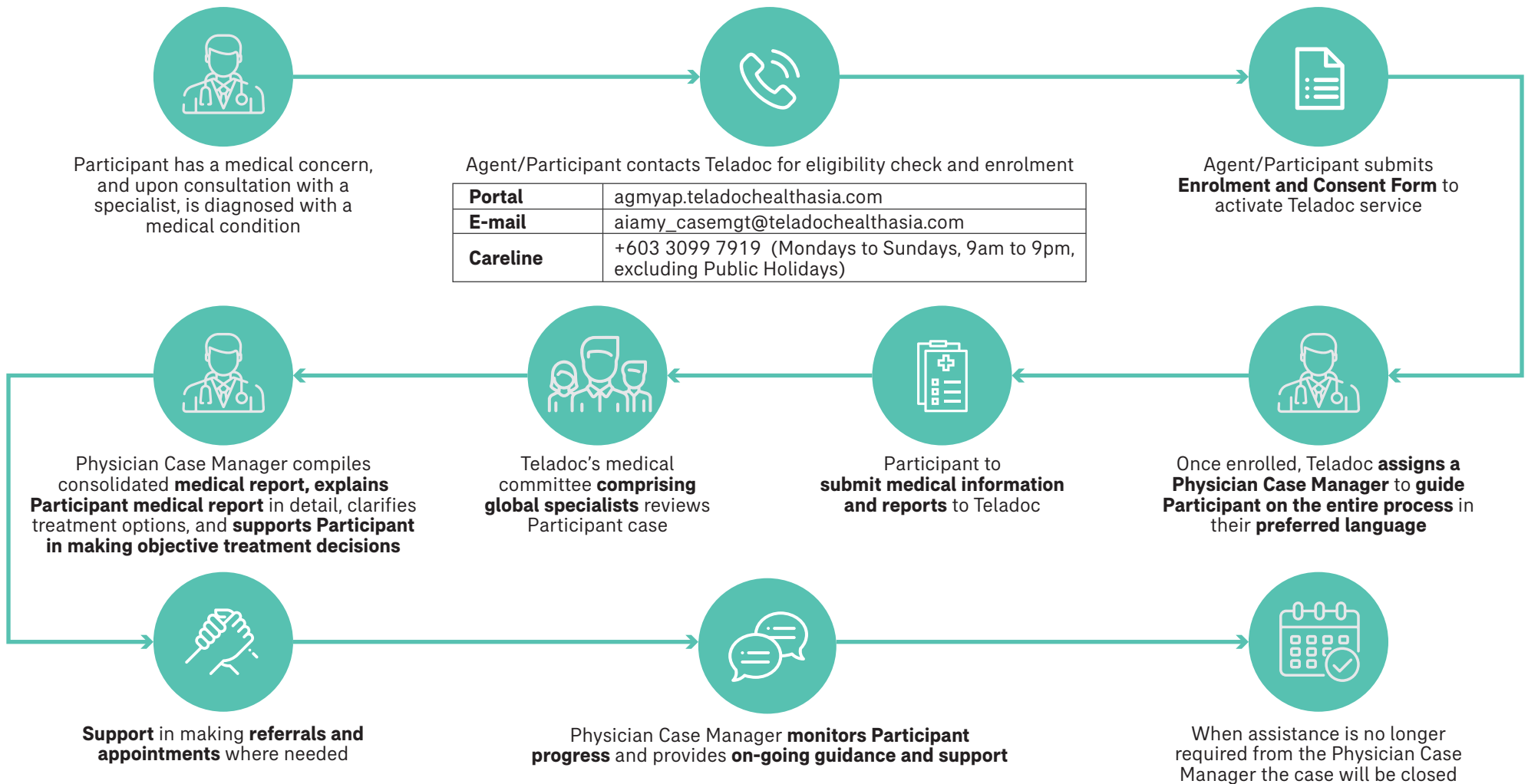



Mr. Fiqrie, a 30-year-old male, non-smoker participate in A-Life **Ikhtiar** with a coverage amount of RM100,000, **attach A-Plus Total Health Plan 300 with RM500 Deductible Option** covering himself and his wife, Ms Fatin who is 25 years old. Mr Fiqrie chooses to be covered until age 70.

Mr Fiqrie pays RM442.67 a month as the takaful contribution.



HEALTH WALLET (Initial Boost)

After 2 years, Mr Fiqrie and his wife have not made any claims.

As a reward, RM3,000 is credited into their individual Health Wallet.



HEALTH WALLET (Yearly Boost)

By staying healthy, Mr Fiqrie and his wife didn't make any claims during their 3rd Certificate Year. As a reward, Yearly Boost of RM1,000 is credited into their individual Health Wallet.

AIA Vitality Health Wallet Booster with AIA Vitality

In the same year, Mr Fiqrie successfully achieves AIA Vitality GOLD status. As a reward, he gets an additional 5% of his Health Wallet amount making the current total RM4,200.



UTILISATION OF HEALTH WALLET FOR HEALTH SCREENING

To gain a better understanding and awareness of his health condition, Mr Fiqrie uses RM300 from the Health Wallet to pay for his Health Screening. After claiming the benefit, his Health Wallet balance is now RM3,900. Nevertheless, Mr Fiqrie is still entitled for underwriting surplus for that year, if any.

HOW DOES THIS PLAN WORK?



Ms Fatin recovers well and continues to live a healthy life.



COMPREHENSIVE MEDICAL COVERAGE

Unfortunately, 2 years later Ms Fatin is diagnosed with Breast Cancer and was required to undergo emergency surgery and chemotherapy.



UTILISATION FOR HEALTH WALLET FOR DEDUCTIBLE PAYMENT

Ms Fatin opted to seek medical treatment at her preferred private hospital she decided to utilise her Health Wallet to pay the RM500 deductible. The hospital bill is fully covered with A-Plus Total Health, up to RM1.5mil.



PMCM BENEFIT

To support Ms Fatin's recovery, she utilised the PMCM services to monitor her progress and support her throughout her medical treatment journey until recovery.



ADD NEW COVERED FAMILY MEMBER

During his 5th Certificate year, Mr Fiqrie decided to add his daughter, Amirah aged 7 years old to be covered under A-Plus Total Health.

With the addition of a new family member, Mr Fiqrie is required to add a contribution amount of RM244 per month. Now, Amirah is covered under the same plan and she will enjoy her own medical coverage of RM1.5mil and as well as other benefits under the plan.



HEALTH WALLET (Yearly Boost)

Without making any claims in the first 3 years, Amirah also enjoys her individual rewards credited to her Health Wallet. Mr Fiqrie, decided to utilise the Health Wallet for her Flu Vaccination up to RM300.

BENEFITS OF A-PLUS TOTAL HEALTH AT A GLANCE:

| Benefits | Plan 150 | Plan 200 | Plan 300 | Plan 500 |
|---|-------------------------------------|--|----------------------|----------------------|
| Annual Limit (applicable for item no.1 to no. 12) | 300,000 | 1,000,000 | 1,500,000 | 2,000,000 |
| Lifetime Limit | No limit | | | |
| Deductible Amount (per Any One Disability) (applicable for item 1-3 below only) | 500 Deductible | OPTION OF 10,000 Deductible; or 500 Deductible; or Zero Deductible | | |
| Personal Medical Case Management (Teladoc) | Not applicable | Yes | | |
| In-Patient Care | | | | |
| 1. Hospital Room & Board (150 days maximum per rider year and daily maximum not to exceed amount as shown) | 150 | 200 | 300 | 500 |
| 2. ICU (up to 150 days per year) | As Charged, subject to Annual Limit | | | |
| 3. In-Hospital Related Fees • Hospital Supplies and Services • Surgical Fees • Operating Theatre Fees • Anaesthetist's Fees • In-Hospital Doctor's visit (up to 2 visits per day per Physician) • Daily Guardian Benefit (for both junior and senior) (Up to 150 days per years) | Refer to Note (1) | As Charged, subject to Annual Limit | | |
| Out-Patient Care | | | | |
| 4. Pre-Hospitalisation (within 60 days before hospitalisation) • Diagnostic Tests • Specialist Consultation • Medication and Treatment | As Charged, subject to Annual Limit | | | |
| 5. Post-Hospitalisation (within 150 days after hospitalisation) • Diagnostic Tests Benefit • Specialist Consultation • Medication and Treatment (i.e. physiotherapy, chiropractic and acupuncture) | As Charged, subject to Annual Limit | | | |
| 6. Out-patient Kidney Dialysis and Cancer Treatment | 300,000 per lifetime | As Charged, subject to Annual Limit | | |
| 7. Day Care Procedure and Surgery | As Charged, subject to Annual Limit | | | |
| 8. Emergency Accidental Out-patient Treatment (inclusive Dental) and 30 days follow-up treatment | As Charged, subject to Annual Limit | | | |
| 9. Out-patient Treatment for a) Bronchitis; b) Dengue; c) Influenza; and d) Pneumonia | 2,500 per disability | 2,500 per disability | 3,000 per disability | 5,000 per disability |

Choose RM500 Deductible and you can use your Health Wallet.

| Benefits | Plan 150 | Plan 200 | Plan 300 | Plan 500 |
|--|--|----------|---|----------|
| Extra Care | | | | |
| 10. Optical Support • Intraocular Lens | N/A | N/A | Up to RM7,000 per lifetime | |
| 11. Specified Maternity Complications Benefit (per lifetime) | N/A | N/A | Up to RM10,000 per lifetime | |
| 12. Home Nursing Care (per Confinement) (up to 180 days per lifetime) | N/A | 4,000 | 6,000 | 10,000 |
| 13. Emergency Medical Evacuation and Repatriation | Up to USD 1 million per event | | | |
| Health Wallet | | | | |
| Amount stated below will be credited to Health Wallet based on the 2 conditions outlined below | | | | |
| Yearly Health Wallet Amount (applicable for item no. 14 to no. 17) | | | | |
| <u>Initial boost:</u> If no claims are made for item no. 1 to no.12 for 2 consecutive years; AND If contribution payments are up-to-date. | 800 | 1,000 | 3,000 | 5,000 |
| <u>Yearly boost:</u> Payment up to 10 times will be credited for every subsequent no-claim year AND contribution payments are up-to-date. | 200 | 300 | 1,000 | 1,500 |
| 14. Deductible Payment Utilisation for payment of Deductible Amount | As Charged, subject to total fund in the Health Wallet | | | |
| 15. Prevention i. Health Screening ii. Vaccination (16 years and above): • Flu vaccination • Hepatitis B • HPV • Shingles • Pneumococcal iii. Flu Vaccination for Juvenile 16 years old & below | N/A | N/A | Up to RM300 every year, subject to total fund in the Health Wallet. | |
| 16. Special Care Benefit • Congenital Conditions • Elective / Plastic / Cosmetic surgery due to accident or cancer | As Charged, subject to total fund in the Health Wallet | | | |
| 17. Recovery and Support i. Mobility and Hearing Support • Artificial Limb • Hearing Aid | | | | |
| ii.Recovery Care • Cancer • Stroke • Heart Attack | | | | |

| Benefits | Plan 150 | Plan 200 | Plan 300 | Plan 500 |
|--|---|----------|--|----------|
| 18. Mental Health Benefit Psychiatrist Consultation Fees for the following conditions: <ul style="list-style-type: none"> • Major Depressive Disorder • Obsessive Compulsive Disorder • Schizophrenia • Bipolar Disorder • Tourette Syndrome • Postpartum Depression | N/A | N/A | Up to RM 1,500 every year, subject to the total fund in the Health Wallet. | |
| 19. Protect Boost | The total amount available in Health Wallet shall be payable: <ol style="list-style-type: none"> for the remaining Eligible Expenses up to RM500 per disability, in the event the Inner Limit is fully utilized (only applicable for Plan 150), or for the remaining Eligible Expenses in the event the Annual Limit is fully utilized, or upon death of the Person Covered, subject to the maximum of 2 times of the basic sum covered regardless of initial sum covered, any sum covered changes or reduction of sum covered due to claim. <p><i>Note: Basic Sum Covered shall refer to the current sum covered of the basic plan that A-Plus Total Health is attachable (A-Life Ikhtiar).</i></p> | | | |

Note:

- For Person Covered with attained age 0 to 5, admission due to Bronchitis, Dengue, Influenza or Pneumonia is up to RM2,500 per disability ("Inner Limit") while for other illnesses is As Charged, subject to Annual Limit. The Inner Limit will be waived for Person Covered with attained age 6 and above.
- All amounts shown in the Schedule of Benefits above are in Ringgit Malaysia (RM) unless stated otherwise.
- Benefits for no.1 to 12 are subjected to annual limit amount.
- Benefits for no. 14 to 18 are subjected to Health Wallet amount and do not accelerate annual limit amount.
- Benefit no. 14 only applicable for 500D option only.

WHO CAN APPLY?

This plan is available for individuals aged between **14 days old and 60 years old.**

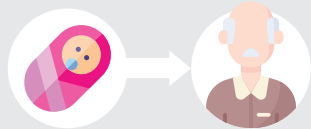

Contact our
AIA Life Planner
today!

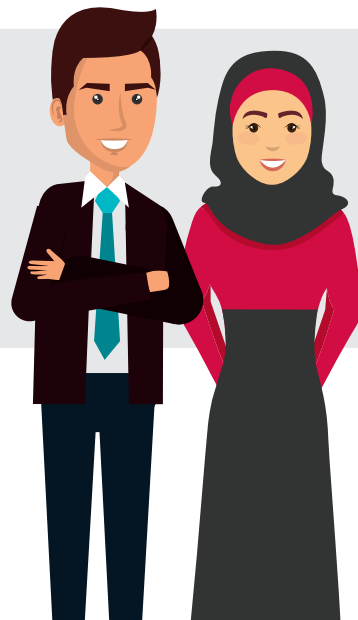

Important Note

- This brochure provides a summary of the main features of this product. It does not constitute a Takaful Certificate. Please refer to the Takaful Certificate for more details or exact terms and conditions. Should you require additional information about medical and health Takaful, you may also refer to the insuranceinfo booklet on 'Medical and Health Takaful' available at all our branches or visit www.insuranceinfo.com.my.
- You are entitled to an individual tax relief when you participate in this plan, subject to terms and conditions of the Inland Revenue Board of Malaysia (LHDN).
- Please note that contributions paid by business organisations are subject to the applicable tax imposed by the Government of Malaysia at the prevailing rate.

About AIA PUBLIC Takaful Bhd.

AIA PUBLIC Takaful Bhd. (AIA PUBLIC Takaful) is jointly owned by AIA Co. Ltd. (AIA), Public Bank Berhad (PBB) and Public Islamic Bank Berhad (a wholly-owned subsidiary of PBB). Incorporated on 11 March 2011, AIA PUBLIC Takaful leverages on AIA and PBB Group's leadership positions as well as established infrastructure and distribution networks in the insurance and banking industries to drive growth and increase the Family Takaful penetration in the domestic market.

AIA PUBLIC Takaful is committed to offering the right Shariah solutions to meet the different life stages needs of our customers.

(This page is intentionally left blank)
(Muka surat ini sengaja dibiarkan kosong)

Hubungi Kami untuk Maklumat Lanjut / Please Contact Us for More Information

Jika anda mempunyai sebarang pertanyaan, sila hubungi AIA LIFE PLANNER yang dibenarkan.
If you have any enquiries, please contact our Life Planner.



Anda juga boleh menghubungi kami di alamat dan talian berikut:
Alternatively, you can contact us here:

AIA PUBLIC Takaful Bhd. (201101007816 / 935955-M)
99 Jalan Ampang, 50450 Kuala Lumpur
Careline : 1300 88 8922
F : 03-2056 3690
E : my.customer@aiapublic.com.my

AIA.COM.MY

AIA PUBLIC Takaful Bhd. adalah dilesenkan di bawah Akta Perkhidmatan Kewangan Islam 2013 dan dikawal selia oleh Bank Negara Malaysia. / AIA PUBLIC Takaful Bhd. is licensed under Islamic Financial Services Act 2013 and regulated by Bank Negara Malaysia.



**AIA PUBLIC
TAKAFUL**

Sebahagian dari

